

## DAS SEMINAR

- Termin** Do., 27. März 2025  
10:00 - 17:30 Uhr
- Leitung** Judith Hilmes  
Kompetenzzentrum Lingen
- Organisation** Sabine Warren, LWH
- Referentin** Frauke Krug, Hannover
- Kooperation** Akademie für Leseförderung
- Kosten** 70,00 € (inkl. Verpflegung)
- Anmeldung** [www.nlc.info](http://www.nlc.info)  
KLIN.25-03-27.004



## ANMELDUNG UND ANREISE

### LUDWIG-WINDTHORST-HAUS

Katholisch-Soziale Akademie  
Gerhard-Kues-Straße 16  
49808 Lingen-Holthausen  
Tel.: 0591 6102 - 0  
[www.lwh.de](http://www.lwh.de)

### Sabine Warren

Tel.: 0591 6102 - 117  
Fax: 0591 6102 - 135  
E-Mail: [warren@lwh.de](mailto:warren@lwh.de)

## VERANSTALTUNGORT

Ludwig-Windthorst-Haus  
Gerhard-Kues-Straße 16  
49808 Lingen-Holthausen

Herausgeber & Veranstalter: Ludwig-Windthorst-Haus, Gerhard-Kues-Str. 16, 49808 Lingen  
Bildquellen: ST Michal Parzuchowski unsplash.com S2Streetwindy unsplash.com; S5 unbekannt

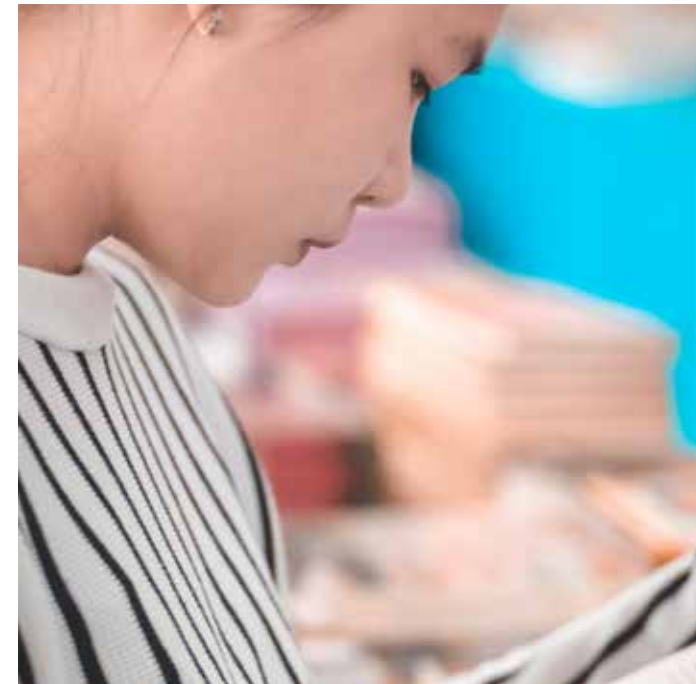

# Systematische Leseförderung

Seminar für Lehrkräfte an Grundschulen

Donnerstag  
27. März 2025

## SYSTEMATISCHE LESEFÖRDERUNG

Die Ergebnisse der internationalen IGLU-Studie 2021 haben gezeigt, dass ein Viertel der Viertklässler\*innen beim Verlassen der Grundschule, über nicht ausreichende Lesekompetenzen verfügt, um sich Inhalte von Texten selbständig erarbeiten zu können.

Ursache ist zumeist eine gering ausgeprägte Leseflüssigkeit, die Grundvoraussetzung für das Erfassen von Textinhalten ist. Um hier gegenzusteuern, bedarf es eines systematischen Leseunterrichts, der auf einer individuellen Diagnostik fußt und eine gezielte Förderung ermöglicht.

In der Fortbildung wird im Anschluss an eine Erläuterung der 4 Dimensionen der Leseflüssigkeit auf folgende Bausteine eines systematischen Leseunterrichts eingegangen:

- Sichtwortschatztraining zur Förderung der Worterkennung
- Einsatz von Lautleseprotokollen zur Diagnose der Leseflüssigkeit
- Lautleseverfahren zur Förderung der Leseflüssigkeit
  - Tandemlesen
  - Lesen durch Mithören
  - Lesetheater

Die Verfahren werden teilweise praktisch erprobt und die Teilnehmer\*innen erhalten konkrete Hinweise, wie sich diese im Unterricht umsetzen lassen.



## REFERENTIN



Frauke Krug

**Frauke Krug** ist seit 2020 als Referentin an der Akademie für Leseförderung tätig. Sie ist Grundschullehrerin und hat durch diese Tätigkeit viele Schüler\*innen auf ihren individuellen Lesernewegen begleitet. Ihre thematischen Schwerpunkte sind die systematische Förderung von basalen Lesefertigkeiten, die Förderung von Kindern mit LRS und die Vermittlung spielerischer und motivierender Methoden zur Leseförderung.

## ABLAUF

DONNERSTAG, 27. MÄRZ 2025

- 10:00 Begrüßung,  
**Lesekompetenz und Leseflüssigkeit –  
Grundlagenwissen**
- 10:45 Stehkafee
- 11:00 **Sichtwortschatztraining zur Förderung  
der Worterkennung und Einsatz von Lautlese-  
protokollen zur Diagnose der Leseflüssigkeit**
- 12:30 Mittagessen
- 13:30 **Lautleseverfahren I  
Spielerische Methoden zum Lautlesetraining  
und Einsatz von Lautlesetandems**
- 15:00 Kaffee und Kuchen
- 15:30 **Lautleseverfahren II  
Lesen durch Mithören und Lesetheater**
- 17:15 Auswertung und Feedback
- 17:30 Ende der Veranstaltung